

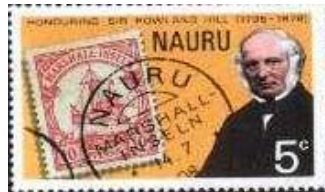

## German Marshall (1889-1916)

E' l'isola più ad est nella Micronesia, ed è costituita da due catene parallele di isolette di corallo e atolli nella parte occidentale del Pacifico. Nel 1898 la Germania diede il nome di Marshall alle isole Caroline ed incominciò a emettere Fb. L'isola fu occupata dai Giaponesi durante la prima guerra mondiale fino al 1919. Nel Maggio del 1981 l'isola ricevette la costituzione, il presidente e la legislatura. I francobolli incominciano a comparire in ottobre, ma furono stampati in Giappone. L'isola incomincia a stampare Fb nel maggio 1984. Diviene indipendente nel 1991.

1900-German Marshall Isl.  
N°15 euro1,00  
SOS-1979-Nauru  
Y&T n° 188  
100° Morte di Sir R.Hill



1900-German Marshall Isl.  
Postalmark  
SOS-1989- Marshall isl.  
Y&T n°  
Storia Postale

# British Nauru (1916-1968)

Isola nel centro-est dell'Oceanp Pacifico. Era un possesso Tedesco dal 1888 al 1914. Ed era occupato dalle forze Australiane nella 1a guerra mondiale. Dal 1920 al 1968 Nauru era sotto mandato Australiano, Nuova Zelanda e Gran Bretagna. Divenne una repubblica indipendente nel 1968.

1916-British Nauru N° 14  
euro 700  
SOS-1979-Nauru  
Y&T n° 189  
100° Morte di R.Hill

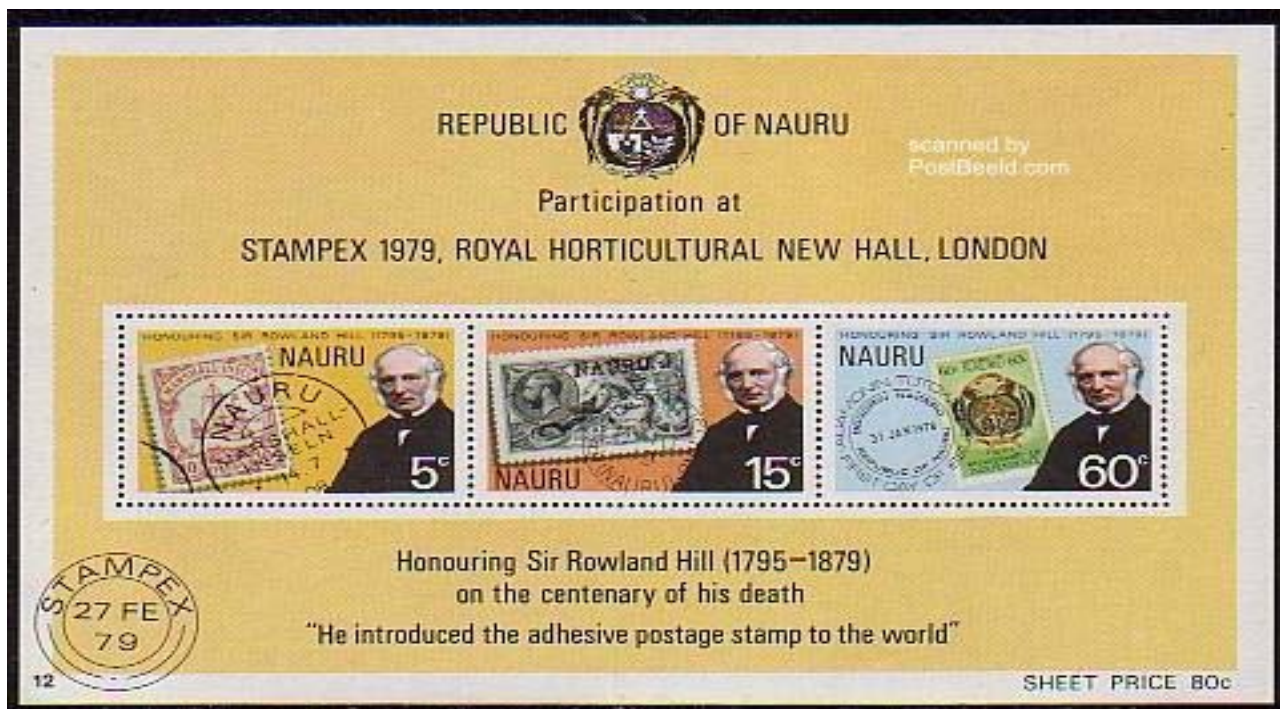

1916-British Nauru N° 14 e  
altri euro 700,00  
SOS-1979-Nauru  
Y&T n° 82  
100° Morte di R.Hill

# Nauru (1968-)

Isola nel centro-est dell'Oceanp Pacifico. Era un possesso Tedesco dal 1888 al 1914. Ed era occupato dalle forze Australiane nella 1a guerra mondiale. Dal 1920 al 1968 Nauru era sotto mandato Australiano, Nuova Zelanda e Gran Bretagna. Divenne una repubblica indipendente nel 1968.

1978-Nauru. N° 157  
euro 2,00  
SOS-1979-Nauru  
Y&T n° 190  
100° Morte di Sir R.Hill

